



COMITATO PER IL
PARCO REGIONALE
DELLA BRUGHIERA

C.F.: 91124990150 www.comitatoparcobrughiera.it

Domenica 15 aprile 2012

**quarta uscita nella Brughiera e nei Parchi
Parco Valle del Lambro**

**ALL INTERNO DEL PROGRAMMA LE STAGIONI DEL PARCO
ORGANIZZATO DALLE ASSOCIAZIONI DEL TERRITORIO
PER CONOSCERE IL PROPOSTO
PARCO REGIONALE DELLA BRUGHIERA**

LE FOPPE DI FORNACETTA.

Un percorso tra natura, geologia e arte: l'area umida Le Foppe di Fornacetta, le cave di argilla e di pietra molera, la fornace artistica.

A CURA DI: **Associazione Le Contrade d'Inverigo.**

PERCORSO:

su sentieri segnalati di circa 5 km (durata 4 ore)

Prenotazione obbligatoria.

Limite massimo adesioni: 50 persone

Scarpe idonee per escursionismo.

RITROVO:

ore 8,30 ingresso area naturalistica

Le Foppe in via Fornacetta 88, Inverigo (CO)

INFORMAZIONI ED ISCRIZIONI:

Arturo Binda (educatore ambientale Parco Regionale della Valle Lambro)

arturobinda@libero.it cell. 338 5839427.

Prenotazioni :

Tiziano Grassi tiziano.grasssi@alice.it

cell. 348 3164844.

Assicurazioni a carico dei partecipanti.

Gli organizzatori non si assumono responsabilità per eventuali incidenti o danni alla persona e/o alle cose.

In caso di maltempo

la mattina di domenica chiamare i numeri sopra indicati per accertarsi se l'uscita è annullata.



Le aree da visitare



Le Foppe di Fornacetta



La Fornace artistica Riva

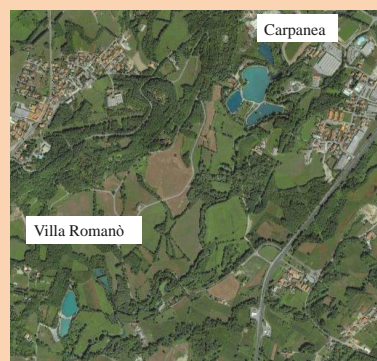

Le aree umide



Le Foppe di Fornacetta: un'area pregiata