



COMITATO PER IL
PARCO REGIONALE
DELLA BRUGHIERA

C.F.: 91124990150 www.comitatoparcobrughiera.it

Domenica 01 settembre 2013

ALL'INTERNO DEL PROGRAMMA "LE STAGIONI DEL PARCO"

ORGANIZZATO PER CONOSCERE LA BRUGHIERA

DA MEDA AL LAGO DI MONTORFANO (S.I.C.)

UN PERCORSO A OVEST DI CANTU'

PER PROMUOVERE IL

PARCO REGIONALE DELLA BRUGHIERA.

A CURA DI: **COMITATO PER IL PARCO REGIONALE DELLA BRUGHIERA**

RITROVO:

Ore 7,30 alla stazione Ferrovie Nord
di Meda (MB) -linea Milano/Asso-

PERCORSO:

su sentieri e strade per circa 28 km per camminatori
allenati (durata 6 ore circa).

Si parte dalla stazione **FNM di MEDA**, per poi entrare
nella brughiera in direzione **LENTATE**. Si prosegue
passando da **NOVEDRATE** e **CARIMATE**. Da qui ci si
dirige per **CUCCIAGO** e lungo il Rio Acquanegra, si
arriva all'**Oasi WWF del Bassone**. Da qui si continua per
poi attraversare il **Parco Spina Verde** zona ex-
polveriera. Si sale passando da **Lora** e fiancheggiando il
Golf Villa d'Este e quindi si giunge allo splendido **LAGO
DI MONTORFANO (Sito di Interesse Comunitario)**.

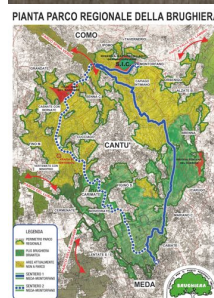

Il rientro è previsto, dopo la sosta in zona Lido per il **pranzo al sacco**, con il **BUS C45** delle ore
15,00 da via Brianza - **MONTORFANO**. Si scende a **INVERIGO** zona stazione **FNM** per poi
prendere il treno direzione Milano **delle ore 16,00** per arrivare a **MEDA** intorno **alle ore 16,20**.

INFORMAZIONI:

Giovanni cell. 320 0942813 - Tiziano cell. 331 2271052

tiziano.grassi@alice.it - <http://www.comitatoparcobrughiera.it>

Assicurazioni a carico dei partecipanti.

Gli organizzatori non si assumono responsabilità per eventuali incidenti o danni alla persona e/o alle cose.

**In caso di maltempo la mattina di domenica chiamare i numeri sopra indicati
per accertarsi se l'uscita è annullata.**